

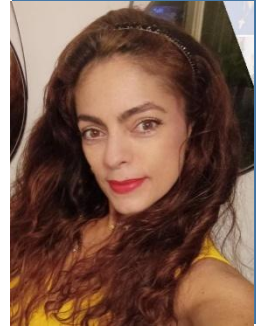

**INSTITUCIÓN EDUCATIVA BELLO HORIZONTE
MEDELLÍN**

NIT: 811.040.303-1
CÓDIGO DANE: 10500100824901
DIRECCIÓN: CRA 86 N° 77 AB 53
TELÉFONO: 2 34 33 82
CELULAR: 300 412 31 01

QUIENES SOMOS



NOMBRE COMPLETO: BIBIANA CECILIA ALZATE ARANGO

TÍTULOS OBTENIDOS:

Licenciada en Educación Inicial
Especialista en Orientación educativa y desarrollo humano
Especialista en Informática y telemática
Especialista en Lúdica de la recreación ecológica
Especialista en Gestión ambiental

EXPERIENCIA: 26 años

PERFIL PROFESIONAL

Soy docente por vocación con 27 años de trayectoria, caracterizada por mi responsabilidad, dinamismo y una sólida ética profesional. Mi perfil como maestra de preescolar se define por el entusiasmo y la capacidad de inspirar a los niños a través de la paciencia, la observación activa y un liderazgo que mantiene la armonía grupal con integridad e idoneidad.

Mi labor pedagógica se fundamenta en la pedagogía del afecto, integrando el manejo de normas y rutinas con la autonomía. Mediante el buen trato y la persuasión consciente, despierto en mis estudiantes una actitud de confianza que afianza su identidad y seguridad personal. Mi enfoque trasciende el aula para consolidarme como líder institucional en la I.E. Bello Horizonte, donde articulo proyectos transversales —desde la lectoescritura y el inglés lúdico hasta la gestión ambiental y salidas pedagógicas—, mientras asumo con compromiso la formación de futuras generaciones de maestros al guiar sus prácticas pedagógicas.

Soy una veedora y garante del bienestar estudiantil, dedicada a proteger las trayectorias educativas desde la acogida inicial y a gestionar ambientes de aprendizaje seguros, inclusivos y divertidos. Mi propósito es asegurar una transición exitosa a la educación básica, potenciando el desarrollo integral del niño mediante experiencias significativas que celebran la creatividad, la corresponsabilidad y el respeto por el entorno.

El valor agregado que le he dejado a la institución es el poder disfrutar de un aula de clase amplia, educativa, segura, atractiva y divertida para los niños, a través de procesos de gestión, y/o donación personal de materiales didácticos y lúdicos. Siendo veedora y garante del bienestar de cada uno de los estudiantes de preescolar de la institución.

ASIGNACIÓN 2026: Transición 0.1



**INSTITUCIÓN EDUCATIVA BELLO HORIZONTE
MEDELLÍN**

NIT: 811.040.303-1
CÓDIGO DANE: 10500100824901
DIRECCIÓN: CRA 86 N° 77 AB 53
TELÉFONO: 2 34 33 82
CELULAR: 300 412 31 01

CORREO ELECTRÓNICO INSTITUCIONAL: bibianaalzatea@iebellohorizonte.edu.co